

BISBAT I PARRÒQUIES
BALANÇ CONSOLIDAT DE RESULTATS

ANY 2020

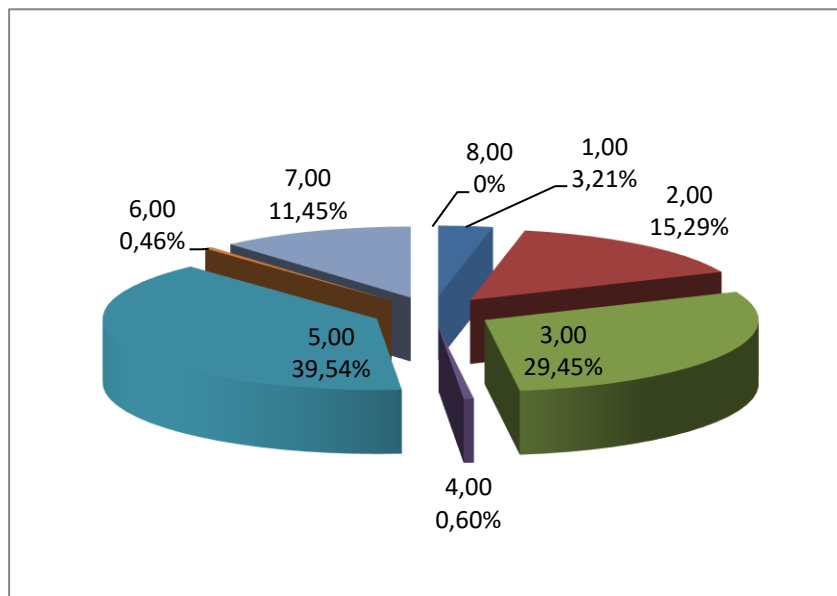

DESPESES

EUROS

1) <u>Compres</u>	<u>119.730,16</u>
2) <u>Comunicació de béns en l'Església</u>	<u>569.431,69</u>
3) <u>Serveis exteriors i activitats</u>	<u>1.097.021,48</u>
4) <u>Tributs</u>	<u>22.186,68</u>
5) <u>Despeses de personal</u>	<u>1.472.778,47</u>
6) <u>Despeses financeres</u>	<u>17.264,98</u>
7) <u>Dotacions per Amortitzacions</u>	<u>426.511,20</u>
8) <u>Superàvit Exercici</u>	<u>0,00</u>

TOTAL

3.724.924,66

BISBAT I PARRÒQUIES
BALANÇ CONSOLIDAT DE RESULTATS

ANY 2020

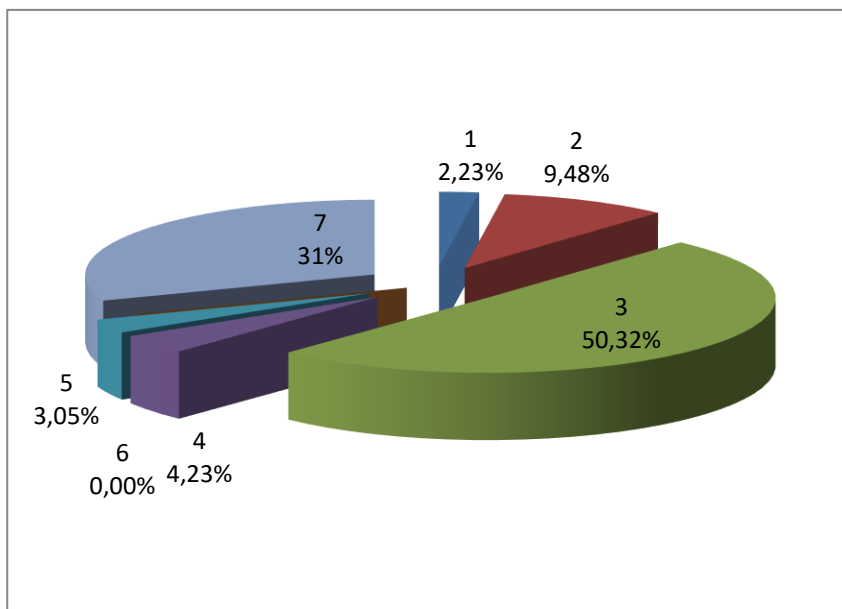

INGRESSOS

EUROS

1) Ingressos per serveis i vendes	77.916,93
2) Aportacions de parròquies i altres	331.817,57
3) Aportac. de la Conferència Episc. Esp.	1.761.345,27
4) Subvencions d'Entitats civils	148.010,02
5) Rendes del patrimoni	106.840,18
6) Beneficis del Immobilitzat	0,00
7) Aportacions dels fidels	1.074.032,61
8) Dèficit de l'exercici	224.962,08
TOTAL	3.724.924,66