

RESTAURACIÓ DE L'ALTAR DE LA MARE DE DÉU DE MONTSERRAT DE LA CATEDRAL DE LLEIDA



VIROLAI



*Rosa d'abril, Morena de la serra,
de Montserrat estel,
il.lumineu la catalana terra,
guieu-nos cap al cel.*

Amb serra d'or els angelets serraren,
eixos turons per fer-vos un palau;
Reina del Cel que els Serafins baixaren,
deu-nos abric dins vostre mantell blau.

Alba naixen d'estrelles coronada,
Ciutat de Déu que somnià David,
a vostres peus la lluna s'és posada,
el sol sos raig vos dóna per vestit.

Dels catalans sempre sereu Princesa,
dels espanyols l'Estrella d'Orient,
sigueu pels bons pilar de fortalesa,
pels pecadors el port de salvament.

Doneu consol a qui la pàtria enyora,
sens veure mai els cims de Montserrat;
en terra i mar oiïu a qui us implora,
torneu a Déu els cors que l'han deixat.

Mística font de l'aigua de la vida,
rageu del Cel al cor de mon país:
dons i virtuts deixeu-li per florida;
feu-ne, si us plau, el vostre paradís.

Ditxosos ulls, Maria, els que us vegin!
ditxós el cor que s'obri a vostra llum!
Roser del Cel, que els serafins voltegen,
a ma oració doneu vostre perfum.

Amb vostre nom comença nostra història,
i és Montserrat el nostre Sinaí:
sien per tots l'escala de la glòria
eixos penyals coberts de romaní.

Mn. Jacint Verdaguer

Restauració de l'altar de la Mare de Déu de Montserrat de Lleida

Butlleta de col·laboració

Nom i Cognoms.....

Adreça:.....

Localitat.....

Tel:.....

DNI:.....

Codi Postal:.....

Correu electrònic:.....

(Dades utilitzades per a la Desgravació fiscal)

Observacions: Al fer la vostra aportació, ompliu aquesta butlleta amb les vostres dades personals i la entreguen a qualsevol membre de la Junta o la presenteu al Bisbat de Lleida



Confraria de la
Mare de Déu de Montserrat de Lleida

RESTAURACIÓ DE L'ALTAR DE LA MARE DE DÉU DE MONTSERRAT

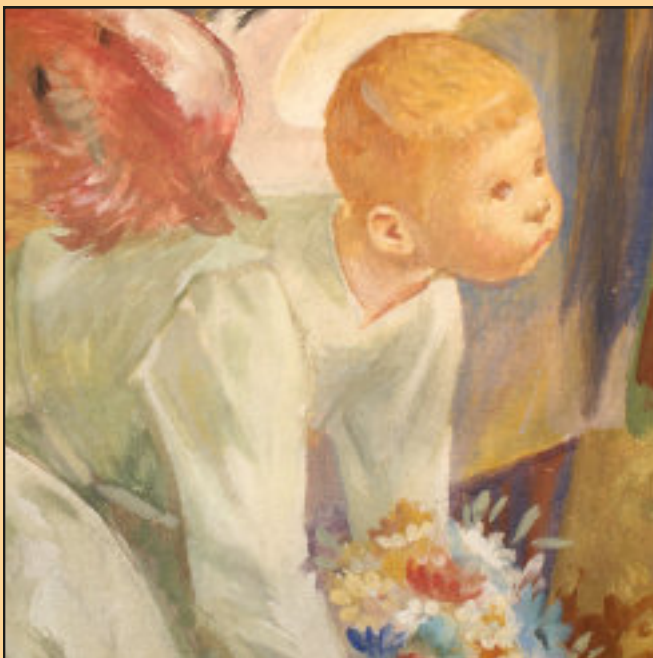

La Confraria de la Mare de Déu de Montserrat de Lleida es fundà l'any 1881, essent avui la degana de Catalunya. L'altar de la nostra Patrona ha passat per l'Oratori dels Dolors, l'església de Sant Llorenç i finalment, a partir de 1955, va quedar ubicat a la Catedral Nova de Lleida.

L'arquitecte municipal i membre de la Junta de la Confraria, Lluís Domènech, dissenyà el plànol del nou altar, projectat sota els canons de l'arquitectura neoclàssica, com la majoria dels que efectuaren en el seu temps Joan Adam, Lluís i Francesc Bonifàs i Salvador Gurri, artistes que construïren els primitius altars, malauradament destruïts pel foc durant la guerra civil. El cost de l'altar va ser sufragat mitjançant subscripció popular.

Al cap d'un temps d'ésser inaugurat, la Confraria decidí el seu embelliment definitiu, essent el més destacat les pintures dels plafons del cambril. El pintor escollit fou Josep Obiols, prestigiós artista noucentista que havia pintat diverses dependències del Monestir de Montserrat. L'any 1959 foren inaugurades les pintures, de gran rellevància com a patrimoni cultural lleidatà. També foren costejades per subscripció popular.

Després de seixanta-vuit anys de la seva inauguració, l'altar presenta símptomes de deteriorament i requereix una actuació protectora de forma urgent per evitar que més endavant ja no tingui possibilitats de recuperació.

L'altar, està molt vinculat tant a la vida lleidatana com al patrimoni català. Fou la nostra Confraria la que es va fer càrrec de la seva construcció, del seu embelliment i de la seva conservació. Per això, volem compartir aquest projecte amb tots els qui estimem la nostra Patrona i el patrimoni cultural i espiritual de Lleida. Per tant, una vegada més, demanem la vostra generosa col·laboració.



Totes les persones que vulguin col·laborar amb un donatiu, se'ls farà entrega d'un diploma nominal amb una il·lustració de l'altar de l'artista Félix Montagut. A més, totes les aportacions gaudiran de la corresponent **desgravació fiscal**.

Poden fer les seves aportacions efectuant un ingrés al número de compte de Banc Sabadell:

ES56 0081 0455 9300 0204 1708

Tot agraint-vos la vostra confiança, us saluda cordialment.

La Junta de la Confraria de la Mare de Déu de Montserrat de Lleida