

# NUESTRA IGLESIA

Día de la Iglesia Diocesana • Germanor  
Noviembre 2022



## Gracias por tanto

El 6 de noviembre celebramos el Día de la Iglesia Diocesana, un día de fiesta y acción de gracias porque juntos logramos una parroquia viva, apasionada por Jesucristo y entregada a los demás. Una realidad posible, como muestra esta publicación, gracias al tiempo, las cualidades, la oración y el apoyo económico de todo el pueblo de Dios.

**DIÓCESIS DE LLEIDA**

## Por tantos

**N**o podía imaginar que dos palabras unidas pudieran indicar múltiples situaciones en las que se vieran implicados individuos y comunidades para compartir todo aquello que tienen; unos dando y otros beneficiándose de lo que Dios ha puesto en sus manos.

La expresión «por tantos» se ha utilizado durante los últimos años por la Iglesia en España como una especie de logo o reclamo para anunciar a toda la sociedad la importancia de la ayuda mutua y para recordar la responsabilidad de todos los cristianos en el sostenimiento de las actividades litúrgicas, formativas y caritativas que realiza la comunidad eclesial. Fue una feliz expresión que caló muy pronto en el corazón de todos porque denotaba unas características implícitas llenas de colaboración, solidaridad y agradecimiento.

Hubo un tiempo en el que nuestra reflexión se centró en la palabra familia. Repasad los anteriores folletos y descubriréis la riqueza del término utilizado. Para este año se ha ampliado el radio de acción de nuestra mirada y de nuestras intervenciones. Es una referencia universal, sin barreras, sin discriminaciones, con el objetivo de acercarse al prójimo y ofrecerle lo mejor que la Iglesia tiene y administra en todos los ámbitos de su actuación. El «por tantos» permite explicar que la ayuda llega a muchos y que la gratitud debe ser siempre manifestada.

Me place agradecer a todos la colaboración que realizan a lo largo del año en parroquias, en centros educativos y asociaciones caritativas, en comunidades diversas donde se hace patente el amor de Dios y la atención al hermano. Es fundamental el tiempo y la dedicación de muchos creyentes para este servicio.



† Salvador Giménez Valls  
*Obispo de Lleida*

Gratitud que se extiende a todos aquellos que, viendo la labor de las instituciones de Iglesia, valoran positivamente su actividad y aportan sus donativos para tal fin.

Gratitud a todos los miembros de la Iglesia por su aportación económica. Además de sus oraciones y su dedicación personal, no dudan en ayudar también con su dinero.

Durante los últimos años se comprueba el aumento progresivo de las x en las declaraciones de la renta de los españoles. Es un indicador del aprecio hacia la institución. Eso nos alegra a los responsables de la Iglesia y nos obliga a mejorar nuestra presencia y nuestro servicio. No solamente queremos aumentar el número de los que se benefician sino también la calidad y la cantidad de los elementos materiales y espirituales que se ofrecen. No solo por tantos sino también por tanto.

En estas páginas tenéis un breve resumen de los ingresos y gastos de nuestra diócesis. Y los correspondientes servicios prestados. No dudéis en colaborar con vuestras sugerencias con el fin de mejorar el compromiso de la Iglesia a la sociedad.

Me place agradecer a todos la colaboración que realizan a lo largo del año en parroquias, en centros educativos y asociaciones caritativas, en comunidades diversas donde se hace patente el amor de Dios y la atención al hermano

# La Iglesia en Lleida

## Actividad celebrativa

«Los sacramentos son los signos del amor de Dios, las formas privilegiadas para encontrarnos con Él».

(Papa Francisco)

**454**

Bautizos

**227**

Confirmaciones

**566**

Primeras comuniones

**89**

Matrimonios



## Actividad pastoral

«La parroquia es presencia eclesial en el territorio, ámbito de la escucha de la Palabra, del crecimiento de la vida cristiana, del diálogo, del anuncio, de la caridad generosa, de la adoración y de la celebración».

(Congregación para el Clero de la Santa Sede)

**98**

Sacerdotes diocesanos

**143**

Religiosas y religiosos

**11**

Monjas y monjes de clausura

**169**

Catequistas

**1**

Seminaristas

**7**

Diáconos permanentes

**126**

Parroquias

**1**

Monasterios

Los datos que aparecen en esta página y en las siguientes son datos provisionales, correspondientes al año 2021, facilitados por la diócesis.

## Actividad educativa

«Las escuelas católicas, que intentan siempre conjugar la tarea educativa con el anuncio explícito del Evangelio, constituyen un aporte muy valioso a la evangelización de la cultura».

(Congregación para la Educación Católica de la Santa Sede)

**12**

Centros católicos concertados

**9.700**

Alumnos en los centros concertados

**725**

Personal docente en los centros



## Actividad evangelizadora

«Es vital que hoy la Iglesia salga a anunciar el Evangelio a todos, en todos los lugares, en todas las ocasiones, sin demoras, sin miedo».

(Papa Francisco)

**30**

Misioneros

## Actividad cultural

«La obra artística complementa la belleza de la creación y, cuando se inspira en la fe, revela más claramente a los hombres el amor divino que está en su origen».

(Papa Francisco)

**85**

Bienes inmuebles de interés cultural

**19**

Proyectos de construcción y rehabilitación

**325**

Celebraciones y fiestas religiosas

# Actividad caritativa y asistencial

«La opción preferencial por los pobres no es una opción política; tampoco es una opción ideológica, una opción de partido... No. La opción preferencial por los pobres está en el corazón del Evangelio».

(Papa Francisco)

**5**

Centro para promover el trabajo

**Personas atendidas: 673**

**1**

Centros de rehabilitación para drogodependientes

**Personas atendidas: 160**

**37**

Centros para mitigar la pobreza

**Personas atendidas: 10.114**

**1**

Centros de asistencia a emigrantes, refugiados...

**Personas atendidas: 860**

**4**

Centros de menores y jóvenes y otros centros para la tutela de la infancia

**Personas atendidas: 60**

**1**

Casas para ancianos, enfermos crónicos y personas con discapacidad

**Personas atendidas: 380**

**2**

Centros para la defensa de la vida y la familia

**Personas atendidas: 100**

**1**

Centros para la promoción de la mujer y víctimas de violencia

**Personas atendidas: 10**



**552**

Voluntarios de Cáritas

**Personas atendidas: 3.000**

**1**

Proyectos de cooperación al desarrollo en el mundo

**Personas atendidas: según proyecto**

**15**

Voluntarios de Manos Unidas

**Personas atendidas: según proyecto**

**Personas asistidas en la diócesis**

**15.519 en 52 centros**

NOTA. Los centros que figuran en estas páginas son una selección, por lo que el número total de personas atendidas es mayor al de la suma de los datos desglosados.

# Cuenta de resultados

## Diócesis de Lleida. Año 2021

### Ingresos ordinarios

<b>Aportaciones directas de los fieles</b>	<b>774.557,70 €</b>
Colectas parroquiales	396.709,94 €
Suscripciones	103.527,36 €
Colectas para instituciones de la Iglesia	88.908,21 €
Otros ingresos de los fieles	185.412,19 €
<b>Asignación Tributaria (Fondo Común Interdiocesano)</b>	<b>1.838.369,13 €</b>
Fondo Común Interdiocesano	1.838.369,13 €
<b>Ingresos de patrimonio y otras actividades</b>	<b>153.149,61 €</b>
Alquileres inmuebles	59.464,53 €
Financieros	64.040,00 €
Actividades económicas	29.645,08 €
<b>Otros ingresos corrientes</b>	<b>575.517,12 €</b>
Ingresos por servicios	93.853,45 €
Subvenciones públicas corrientes	228.420,16 €
Ingresos de instituciones diocesanas	253.243,51 €
<b>Total ingresos ordinarios</b>	<b>3.341.593,56 €</b>
<b>Ingresos extraordinarios</b>	<b>535.821,90 €</b>
Subvenciones de capital	36.801,56 €
Otros ingresos extraordinarios	499.020,34 €
<b>TOTAL INGRESOS</b>	<b>3.877.415,46 €</b>



# Gastos ordinarios

<b>Acciones pastorales y asistenciales</b>	<b>558.158,54 €</b>
Actividades pastorales	57.590,37 €
Actividades asistenciales	150.512,96 €
Ayuda a la Iglesia universal	65.675,21 €
Otras entregas a instituciones diocesanas	284.380,00 €
<b>Retribución de sacerdotes</b>	<b>1.145.169,68 €</b>
Retribuciones de sacerdotes y religiosos	693.642,77 €
Seguridad Social de sacerdotes	145.960,39 €
Otros gastos sociales	305.566,52 €
<b>Retribución del personal seglar</b>	<b>225.134,45 €</b>
Salarios de seglares y gratificaciones	170.053,86 €
Seguridad Social	55.080,59 €
<b>Aportaciones a los centros de formación</b>	<b>81.207,67 €</b>
Seminario	27.127,24 €
Otros: I.R.E.L.	54.080,43 €
<b>Conservación de edificios y gastos de funcionamiento</b>	<b>1.310.360,00 €</b>
Compras para el culto	53.389,36 €
Conservación de edificios	290.354,74 €
Otros gastos de funcionamiento	477.446,44 €
Amortizaciones, impuestos y gastos financieros	489.169,46 €
<b>Total gastos ordinarios</b>	<b>3.320.030,34 €</b>
<b>Gastos extraordinarios</b>	<b>436.795,85 €</b>
Templos nuevos	12.000,00 €
Otros gastos extraordinarios	424.795,85 €
<b>Capacidad de financiación</b>	<b>120.589,27€</b>
<b>TOTAL GASTOS</b>	<b>3.877.415,46 €</b>

## Actualidad

# Los pisos del seminario atienden a 81 personas en situación vulnerable

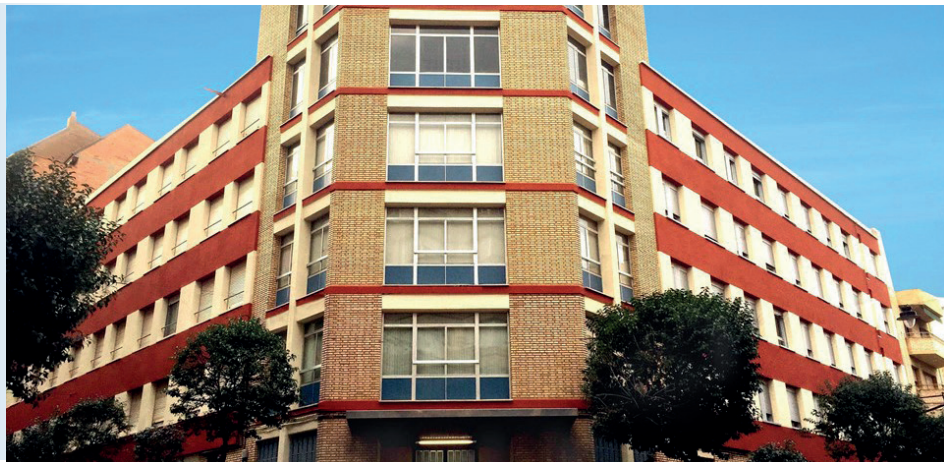

Fue un proyecto diocesano que se inauguró el año 2015. Y continúa haciendo el bien. Hace unos días la Fundació Entre Tots i Per al Bé de Tothom presentó la Memoria anual del año 2021 en la que se muestra claramente que siguen dando respuesta a situaciones de exclusión social y residencial que se suman a la falta de posibilidades laborales. Es un proyecto muy apreciado por la sociedad lleidatana y una muestra de la gran cantidad de acciones en beneficio de los demás que realizan gentes, muchas de forma voluntaria, vinculadas a nuestra Iglesia. Los medios de comunicación social se hacen eco de un modo constante y elogioso de esta realidad.

Todos los años hacen pública la Memoria. Ofrecemos los datos del año 2021. Se atendió a 24 familias, cuya estancia

no debe superar los tres años de permanencia en un piso; el 60% de estas familias ingresan menos de 900 euros al mes y el 63% hacen una aportación económica mensual a la Fundación. Más del 80% de las familias solicitantes reciben un informe de los servicios sociales públicos. En cuanto a personas, el número asciende a 81, de las cuales el 59% tiene menos de 30 años y el 50% han nacido en España.

Para este año la Fundación se propone mantener y mejorar los pisos actuales con el objetivo de cubrir todas sus necesidades familiares. También buscará ampliar la red de otras entidades y organizaciones que ya ayudan, a fin de poder firmar convenios de colaboración para garantizar una mejor atención al conjunto de personas que allí residen.

# Boletín de suscripción

## DATOS BÁSICOS DE LA SUSCRIPCIÓN PERIÓDICA A FAVOR DE LA IGLESIA CATÓLICA

Orden de domiciliación de adeudo SEPA

Mediante la firma de esta orden de domiciliación, el suscriptor autoriza al Arzobispado / Obispado o a la parroquia a enviar al banco del suscriptor esta orden para que carguen en la cuenta la cantidad señalada. El suscriptor podrá solicitar la devolución. Esta deberá solicitarse dentro de las ocho semanas que siguen a la fecha de adeudo en la cuenta del suscriptor.

Apellidos/Surname	
Nombre/Name	
NIF / ID Number	
Domicilio/Address	
Núm. Esc. Piso/Number, stairs, floor	
CP/Postal Code	Población/City
Provincia/Region	
País/Country	
Teléfono/Phone	
Banco o Caja/Bank or savings bank	
Domicilio/Address	Núm./Number
CP/Postal Code	Población/City
Provincia/Region	

### NÚMERO DE CUENTA IBAN

código europeo	banco	sucursal	dígito control	número de cuenta
E	S			

Se suscribe con la cantidad de \_\_\_\_\_ euros al  Mes  Trimestre  Semestre  Año

A favor del sostenimiento de la Iglesia católica, deseando colaborar desde hoy \_\_\_\_ / \_\_\_\_ / \_\_\_\_ .

Arzobispado/Obispado de \_\_\_\_\_ .  
 Parroquia de \_\_\_\_\_ .  
Población de \_\_\_\_\_ .

FIRMA DEL SUSCRIPTOR

Deseo recibir un certificado para desgravar del IRPF  Sí  No

De conformidad con la normativa vigente en materia de Protección de Datos de Carácter Personal, el suscriptor presta su consentimiento expreso para la incorporación de sus datos a los ficheros, automatizados o no, del Arzobispado / Obispado o de la parroquia elegida. Los datos del suscriptor en ningún caso serán cedidos a otras entidades, pudiendo este ejercer los derechos de acceso, rectificación, cancelación y oposición dirigiéndose por escrito al responsable del fichero. Boletín de suscripción adaptado a la normativa Adendos SEPA (zona única de pagos).

# Tu donativo, a un clic



Ahora, hacer tu donativo a la Iglesia es muy fácil, rápido y cómodo a través de internet. Solo tienes que entrar en **[www.donoamiiglesia.es](http://www.donoamiiglesia.es)**, seleccionar la parroquia a la que deseas donar y hacer tu donativo de forma puntual o periódica. Así de fácil. Gracias por tu colaboración.

## En [donoamiiglesia.es](http://donoamiiglesia.es) puedes hacer tu donativo



COORDINACIÓN  
Secretariado para  
el Sosténimiento  
de la Iglesia

[www.portantos.es](http://www.portantos.es)

 TANTOS

MAQUETACIÓN  
Arts&Press

EDICIÓN  
Obispado de Lleida  
Calle del Bisbe, 1  
25002 Lleida

[www.bisbatlleida.org](http://www.bisbatlleida.org)